



Atsma
makelaardij en taxatie o.z.

0515-430030 | atsma@atsma-makelaardij.nl | www.atsma-makelaardij.nl

Scharnegoutum

WILLEM SANTEMASTRITTE 5



Vraagprijs
€ 430.000 k.k.

OMSCHRIJVING

Vrijstaande woning met forse uitgebouwde woonkeuken.

Op een mooie locatie en aan een rustige weg in een keurige woonwijk, staat deze volledig geïsoleerde woning met modern interieur, airco's, zonnepanelen, A-label en tuin op het zuidwesten.

De woning uit 1992 met een woonoppervlak van 137 m² is modern ingericht. De kamer en suite indeling op de begane grond maakt een praktisch onderscheid in de comfortabele woonkamer aan de straatzijde en de uitgebouwde woonkeuken met moderne keukenopstelling aan de achterzijde. Deze heerlijke lichte woonruimte heeft met de tuindeuren ook een open verbinding met de achterliggende tuin, waarbij de berging en overkapping echt een verlengstuk zijn van het woongenot. Voldoende ruimte is er ook de verdieping met drie slaapkamers en de moderne badkamer met dakkapel. De vaste trap i.p.v. een vlizotrap naar de zolder zorgt voor de goede toegang tot de spullen die je even niet nodig hebt. Aangebouwd is er de praktische bijkeuken en berging.

Genieten in alle jaargetijden in deze heerlijk comfortabele woning! Een houtkachel voor in de knusse wintermaanden. Naast de vloerverwarming in de woonkamer en de keuken zijn er ook airco's die bij kunnen dragen in de verwarming. De achtertuin en overkapping voor het meer genieten van het buitenleven gedurende het voorjaar tot het najaar.

KENMERKEN

- Energielabel A
- modern toilet, keuken, badkamer en interieur
- volledig geïsoleerd
- 16 zonnepanelen
- CV b.j. 2015
- vloerverwarming in woonkamer en keuken
- 2 airco unit's (koelen en verwarmen) op begane grond en verdieping

In Scharnegoutum zijn vele voorzieningen voor alle leeftijden aanwezig zoals supermarkt, bakker, basisschool, PKN kerk, kinderopvang, sportvelden, sporthal, tennisbanen, dorpshuis en vele verenigingen. Ook als uitvalsbasis is de bereikbaarheid goed met de snelwegen nabij en de stad Sneek op 2 km.

INDELING

Begane grond:

Binnenkomst is er in de hal met moderne meterkast (10 groepen), trapopgang en toilet. Vervolgens komt u in de brede ruimte tussen de woonkamer met rookkanaal aan de straatzijde. De dubbele deuren scheiden de woonkamer van de riante uitgebouwde woonkeuken aan de achterkant van de woning. Hier is een ruime keuken opgesteld met moderne inbouwapparatuur. De woonkeuken is een heerlijke leefomgeving en voorzien van optimale lichtvoorzieningen door onder andere 2 lichtkoepels en ook dubbele tuindeuren als verbinding met de achtertuin op het zuidwesten. Aangebouwd is de keurige bijkeuken met tuindeur met hiervoor een tweede bijkeuken/ berging. Naast de vloerverwarming in de woonkamer en keuken, is de woonkeuken ook extra voorzien van airco-unit met een koel- en verwarmingsfunctie.

In de achtertuin is er de keurige houten berging met aangebouwde tuinoverkapping voor een heerlijk verblijf in de zwoele zomeravonden.

Verdieping:

Overloop met toegang tot de ruime ouderslaapkamer met kastenwand aan straatzijde en de andere 2 slaapkamers aan de achterzijde van de woning. Centraal is er de moderne badkamer met dakkapel voorzien van een inloopdouche, toilet en wastafelmeubel.

De verdieping is voorzien van airco-unit op de overloop met een koel- en verwarmingsfunctie.

Zolder:

Via een vaste trap is de ruime zolder bereikbaar.

KENMERKEN

Type woning	vrijstaande woning
Woonoppervlakte	137 m ²
Perceeloppervlakte	286 m ²
Inhoud	494 m ³
Bouwjaar	1992
Ligging	aan rustige weg, in woonwijk
Tuin	achtertuin, voortuin, zijtuin
Garage	ingericht als bijkeuken en berging
Verwarming	c.v.-ketel
Bouwjaar CV	2015
Isolatie	dakisolatie, muurisolatie, vloerisolatie, dubbel glas
Zonnepanelen	16 stuks



Binnen en buiten is het genieten!



Verrassende achtertuin op zuiden.



Overkapping en extra berging.



Kom kijken en laat je verrassen.



Entree, WC en ruime woonkamer.



Woonkamer naar de woonkeuken.



Uitgebouwde woonkeuken



Met tuindeuren naar de achtertuin



Airco overloop, ouderslaapkamer.



Prachtige kinderkamer.



En nog een keurige slaapkamer.



**"Een huis dat
helemaal bij
jullie past?"**

Kies een deskundig en betrokken
NVM-aankoopmakelaar.

De beste plek voor jou



Moderne badkamer met dakkapel.



Aangebouwde bijkeuken, berging.



PLATTEGROND



Begane grond

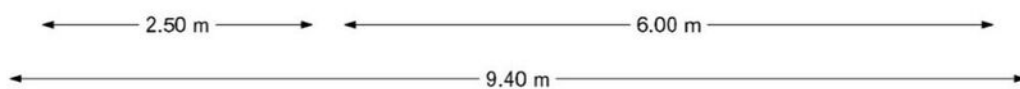

Deze plattegrond is een indicatie van de huidige situatie maar kan hiervan afwijken.
Aan deze plattegrond kunnen geen rechten worden ontleend.

PLATTEGROND



Verdieping

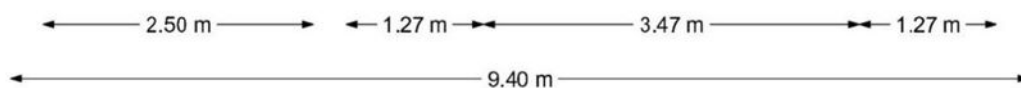

Deze plattegrond is een indicatie van de huidige situatie maar kan hiervan afwijken.
Aan deze plattegrond kunnen geen rechten worden ontleend.

PLATTEGROND

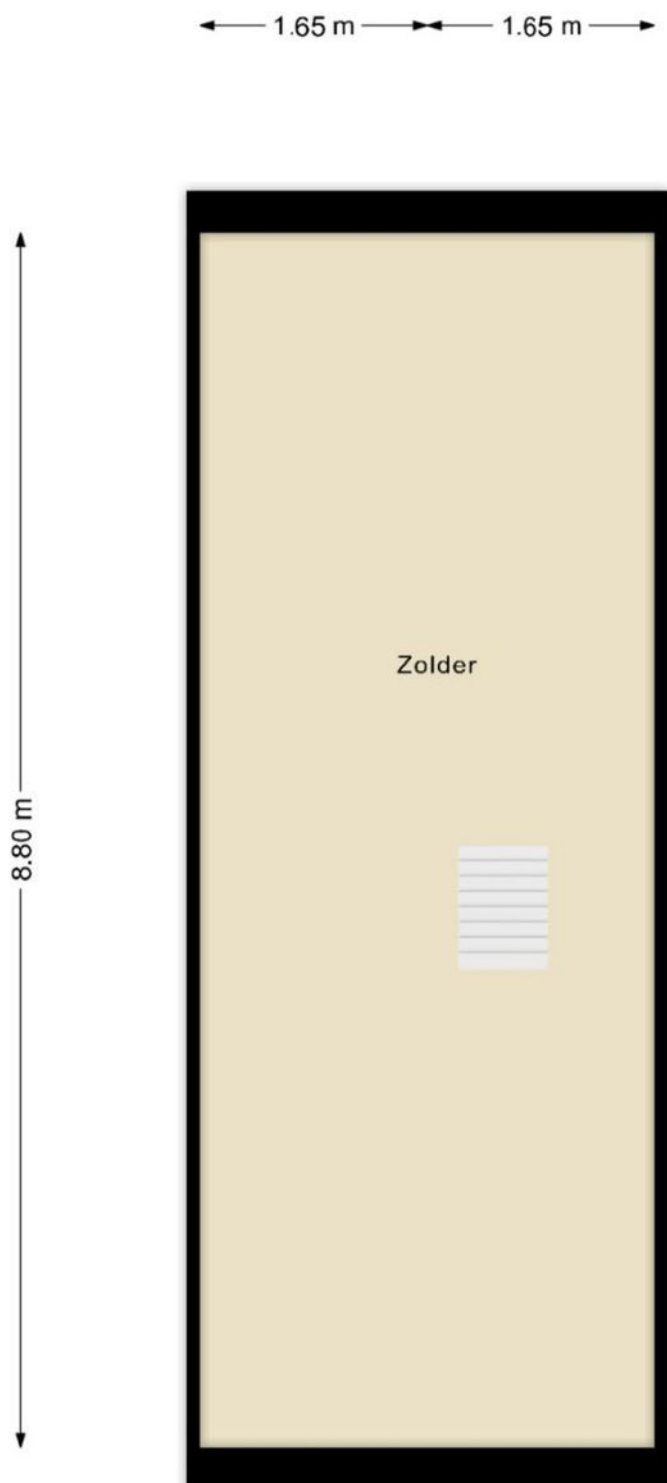

Deze plattegrond is een indicatie van de huidige situatie maar kan hiervan afwijken.
Aan deze plattegrond kunnen geen rechten worden ontleend.

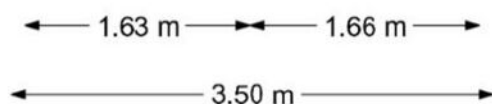

PLATTEGROND begane grond 3D



PLATTEGROND begane grond 3D



PLATTEGROND begane grond 3D



PLATTEGROND verdieping 3D



PLATTEGROND verdieping 3D

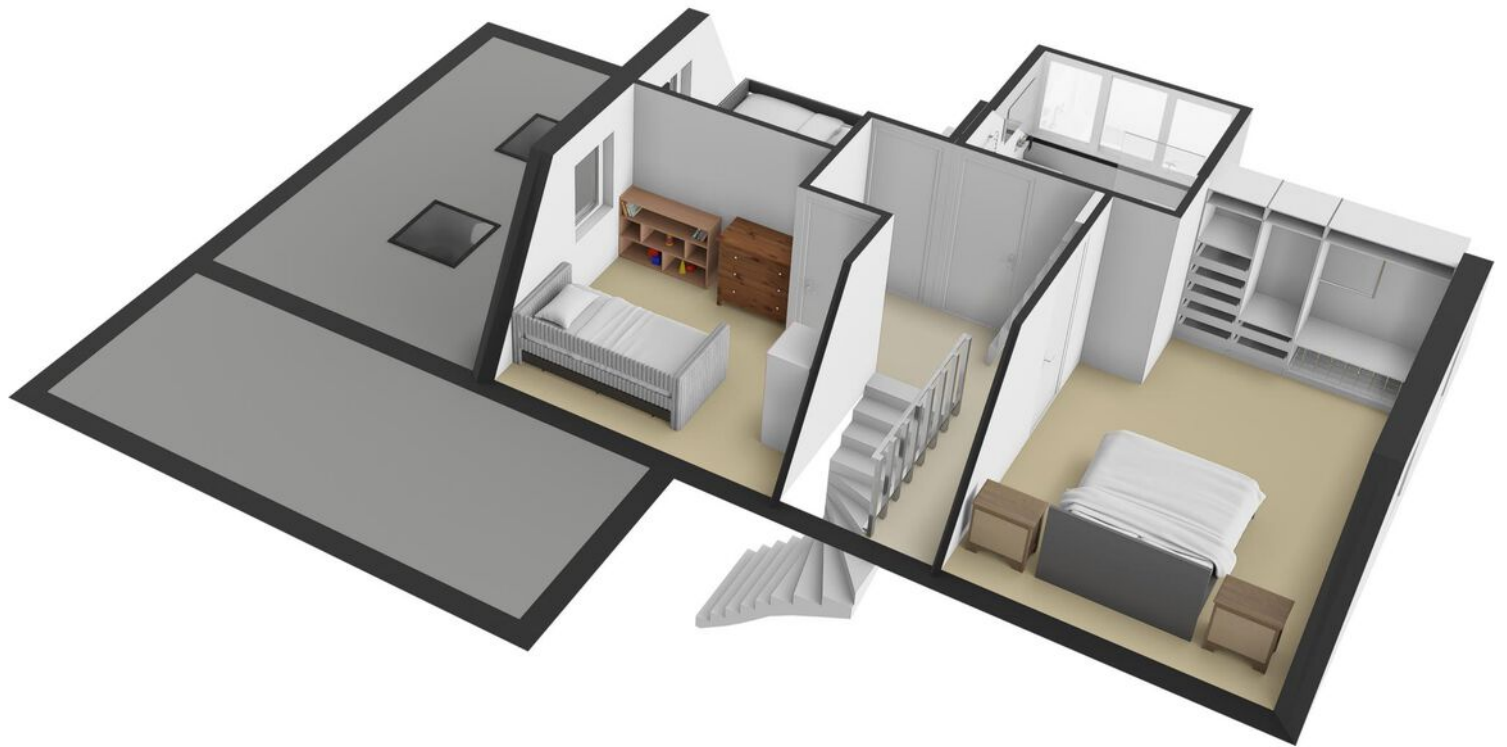

PLATTEGROND verdieping 3D



KADASTRALE KAART

Kadastrale kaart

Uw referentie: ---



12345

25

Voor een eensluitend uittreksel, geleverd op 15 april 2025

De bewaarder van het kadaster en de openbare registers

Deze kaart is noordgericht

Perceelnummer

Huisnummer

Vastgestelde kadastrale grens

Voorlopige kadastrale grens

Administratieve kadastrale grens

Bebouwing

Schaal 1: 500

Kadastrale gemeente Scharnegoutum

Sectie A

Perceel 2240

kadaster

Aan dit uittreksel kunnen geen betrouwbare maten worden ontleend.

De Dienst voor het kadaster en de openbare registers behoudt zich de intellectuele eigendomsrechten voor, waaronder het auteursrecht en het databankenrecht.

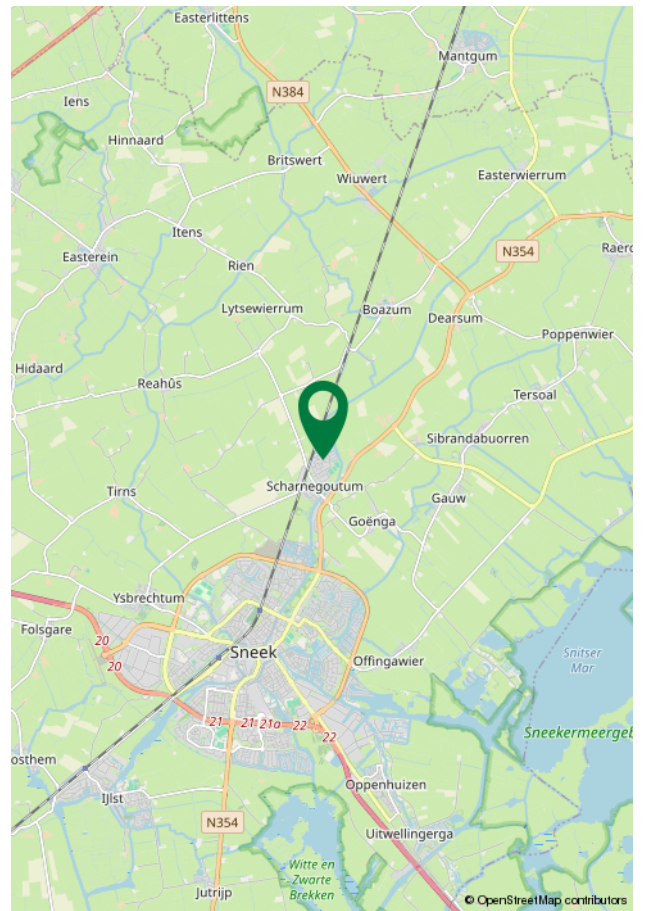
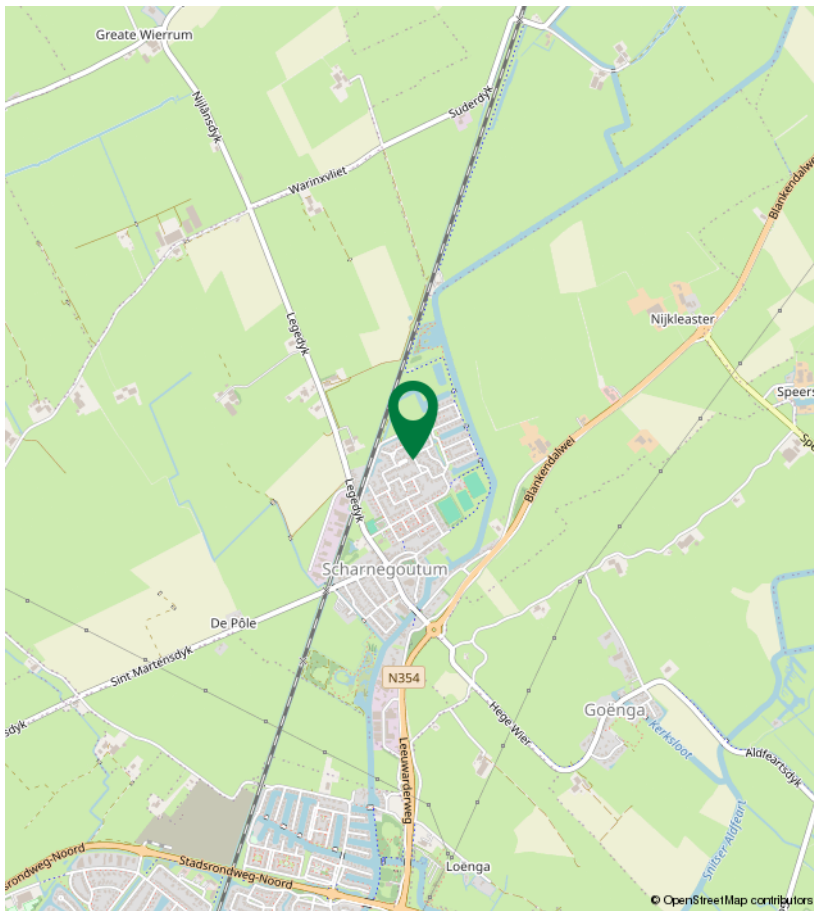

LIJST VAN ZAKEN

	Blijft achter	Gaat mee	Ter overname	NVT
Woning - Interieur				
(Voorzet) openhaard met toebehoren				X
Allesbrander				X
Houtkachel		X		
(Gas)kachels				X
Designradiator(en)	X			
Radiatorafwerking	X			
Verlichting, te weten				
- inbouwspots/dimmers	X			
- opbouwspots/armaturen/lampen/dimmers	X			
- losse (hang)lampen		X		
-				X
-				X
(Losse)kasten, legplanken, te weten				
-				X
-				X
Raamdecoratie/zonwering binnen, te weten				
- gordijnrails	X			
- gordijnen	X			
- overgordijnen	X			
- vitrages	X			
- rolgordijnen	X			
- lamellen				X
- jaloezieën				X
- (losse) horren/rolhorren	X			
-				X
-				X
Vloerdecoratie, te weten				
- vloerbedekking				X
- parketvloer				X
- houten vloer(delen)				X
- laminaat	X			
- plavuizen				X
-				X
-				X
Overig, te weten				
- spiegelwanden				X
- schilderij ophangstelsel				X
-				X
-				X
-				X
-				X

LIJST VAN ZAKEN

	Blijft achter	Gaat mee	Ter overname	NVT
Woning - Keuken				
Keukenblok (met bovenkasten)	X			
Keuken (inbouw)apparatuur, te weten				
- kookplaat	X			
- (gas)fornuis	X			
- afzuigkap	X			
- magnetron				X
- oven	X			
- combi-oven/combimagnetron				X
- koelkast				X
- vriezer				X
- koel-vriescombinatie	X			
- vaatwasser	X			
- Quooker				X
- koffiezetapparaat				X
-				X
-				X
Keukenaccessoires, te weten				
-				X
-				X
-				X
-				X
-				X
-				X
-				X
-				X
Woning - Sanitair/sauna				
Sauna met toebehoren				X
				X
				X
Toilet met de volgende toebehoren				
- toilet	X			
- toiletrolhouder	X			
- toiletborstel(houder)				X
- fontein	X			
-				X
-				X
Badkamer met de volgende toebehoren				
- ligbad				X
- jacuzzi/whirlpool				X
- douche (cabine/scherf)	X			
- stoomdouche (cabine)				X

LIJST VAN ZAKEN

	Blijft achter	Gaat mee	Ter overname	NVT
- wastafel	X			
- wastafelmeubel	X			
- planchet				X
- toiletkast				X
- toilet	X			
- toiletrolhouder	X			
- toiletborstel(houder)				X
-				X
-				X
Woning - Extérieur/installaties/veiligheid/energiebesparing				
Schotel/antenne				X
Brievenbus				X
Kluis				X
(Voordeur)bel		X		
Alarminstallatie				X
(Veiligheids)sloten en overige inbraakpreventie				X
Rookmelders				X
(Klok)thermostaat	X			
Airconditioning	X			
Screens	X			
Rolluiken	X			
Zonwering buiten				X
Telefoonaansluiting/internetaansluiting	X			
Veiligheidsschakelaar wasautomaat				X
Waterslot wasautomaat				X
Zonnepanelen	X			
Oplaadpunt elektrische auto				X
				X
				X
				X
				X
Warmwatervoorziening, te weten				
- CV-installatie	X			
- boiler	X			
- geiser				X
-				X
-				X
-				X
Isolatievoorzieningen (voorzetramen/radiatorfolie etc.), te weten				
-				X
-				X

LIJST VAN ZAKEN

	Blijft achter	Gaat mee	Ter overname	NVT
Tuin - Inrichting				
Tuinaanleg/bestrating	X			
Beplanting	X			
				X
Tuin - Verlichting/installaties				
Buitenverlichting				X
Tijd- of schemerschakelaar/bewegingsmelder				X
				X
Tuin - Bebouwing				
Tuinhuis/buitenberging	X			
Kasten/werkbank in tuinhuis/berging				X
(Broei)kas				X
				X
				X
Tuin - Overig				
Overige tuin, te weten				
- (sier)hek	X			
- vlaggenmast(houder)				X
-				X
-				X
Overig - Contracten				
CV: Nee				
Boiler: Nee				
Zonnepanelen: Nee				

KOPEN OF VERKOPEN HUIS - FAQ

1. Wanneer ben ik in onderhandeling?

U bent pas in onderhandeling met de verkopende partij als deze reageert op uw bod door:

- a) Een tegenbod te doen.
- b) Expliciet te melden dat jullie in onderhandeling zijn.

U bent dus nog niet in onderhandeling als de verkopende makelaar zegt dat hij uw bod met de verkoper zal bespreken.

2. Mag een verkoopmakelaar doorgaan met bezichtigingen als er al over een bod onderhandeld wordt?

Ja, dat mag. Een onderhandeling hoeft namelijk niet tot een verkoop te leiden. Bovendien zal de verkoper waarschijnlijk graag willen weten of er meer belangstelling is. Ook mag er met meerdere geïnteresseerde kopers tegelijkertijd onderhandeld worden. Een NVM-makelaar moet dit wel duidelijk aan alle partijen melden. Vaak zal de verkopende NVM-makelaar belangstellenden mededelen dat er al een bod ligt of dat er onderhandelingen gaande zijn. De NVM-makelaar doet geen mededelingen over de hoogte van de biedingen. Dit zou overbieden kunnen uitlokken.

3. Wanneer ik de vraagprijs bied, moet de verkoper de woning dan aan mij verkopen?

Nee, de verkoper is niet verplicht de woning dan aan u te verkopen. De Hoge Raad heeft bepaald dat de vraagprijs gezien moet worden als een uitnodiging tot het doen van een bod. Ook als u de vraagprijs biedt, kan de verkoper dus beslissen of hij uw bod wel of niet aanvaardt, of (via zijn makelaar) een tegenbod doet.

4. Kan de verkoper de vraagprijs van een woning tijdens de onderhandeling verhogen?

Ja, de verkoper kan besluiten de vraagprijs te verhogen of te verlagen. Daarnaast heeft u als potentiële koper ook het recht tijdens de onderhandelingen uw bod te verlagen. Zodra de verkopende partij een tegenbod doet, vervalt namelijk uw eerdere bod.

5. Mag een makelaar van de NVM tijdens de onderhandeling het systeem van verkoop wijzigen?

Ja, dat mag. Soms zijn er zo veel belangstellenden die de vraagprijs bieden of benaderen, dat het moeilijk te bepalen is wie de beste koper is. Op dat moment kan de verkoper – op advies van zijn makelaar – besluiten de biedingsprocedure te wijzigen in bijvoorbeeld een inschrijvingsprocedure.

In deze procedure krijgen alle bidders een gelijke kans om een bod uit te brengen. De makelaar dient uiteraard eerst eventueel eerder gedane toezeggingen of afspraken na te komen, voordat de procedure veranderd wordt.

6. Wat is een optie?

Het begrip 'optie' wordt op twee manieren gebruikt:

a) In juridische zin geeft een optie een partij (in dit geval de koper) de keuze om door een eenzijdige verklaring een koopovereenkomst met een andere partij (de verkoper) te sluiten. Beide partijen zijn het dan eens over de voorwaarden van de koop, maar de koper krijgt bijvoorbeeld nog een week bedenktijd. Bij de aankoop van een nieuwbouwwoning is zo'n optie gebruikelijk. Bij de aankoop van een bestaande woning niet.

b) Bij de aankoop van bestaande woningen wordt het begrip 'optie' eigenlijk ten onrechte gebruikt. 'Optie' heeft dan de betekenis van bepaalde afspraken die een verkopende NVM-makelaar maakt met een geïnteresseerde koper tijdens het onderhandelingsproces. Bijvoorbeeld de toezegging dat de koper een paar dagen bedenktijd krijgt voor het uitbrengen van een bod. De koper kan deze tijd gebruiken om beter inzicht te krijgen in zijn financiering of de gebruiksmogelijkheden van de woning.

De NVM-makelaar zal in deze periode bij andere geïnteresseerde partijen aangeven, dat op de woning een optie rust. Een optie kunt u niet eisen. De verkoper beslist in overleg met de NVM-makelaar of dergelijke opties worden gegeven.

7. Moet de makelaar met mij als eerste in onderhandeling als ik de eerste ben die een afspraak maakt voor een bezichtiging? Of als ik als eerste een bod uitbreng?

Nee, dit hoeft niet. De verkoper bepaalt samen met de verkopende makelaar met wie hij in onderhandeling gaat. Vraag als koper de verkopende makelaar van te voren naar de verkoopprocedure die gehanteerd wordt om teleurstelling te voorkomen.

8. Hoe komt de koop tot stand?

Als verkoper en koper het eens zijn over de belangrijkste zaken - onder andere prijs, leveringsdatum, ontbindende voorwaarden en eventuele afspraken over roerende zaken -, dan legt de verkopende NVM-makelaar de afspraken vast in de koopovereenkomst. Pas als beide partijen de koopovereenkomst hebben ondertekend, komt de koop tot stand.

KOPEN OF VERKOPEN HUIS - FAQ

Ontbindende voorwaarden zijn een belangrijk aandachtspunt. Koper en verkoper moeten het eens zijn over aanvullende afspraken en ontbindende voorwaarden voordat de koopovereenkomst wordt opgemaakt.

Voorbeelden van ontbindende voorwaarden zijn:

- Financieringsvoorbehoud.
- Geen huisvestingsvergunning.
- Negatieve uitkomst van een bouwkundige keuring.
- Het niet verkrijgen van Nationale Hypotheekgarantie.
- NVM No-Risk clause.

De koop komt pas tot stand op het moment dat de koopovereenkomst door beide partijen is ondertekend. Dit vloeit voort uit de Wet Koop onroerende zaak en heet het schriftelijkheidsvereiste. Een mondelinge of per e-mail bevestigde afspraak is dus niet voldoende.

Zodra de verkoper en de koper de koopovereenkomst hebben ondertekend en de koper (en eventueel de notaris) een afschrift van de overeenkomst heeft ontvangen, treedt voor de particuliere koper de wettelijke bedenktijd in werking (zie vraag 11). Binnen deze tijd kunt u als koper alsnog afzien van de koop. Na deze tijd is de koop definitief rond, tenzij de ontbindende voorwaarden van toepassing zijn.

9. Wat is de NVM No-Risk clause?

Veel mensen durven geen woning te kopen voordat hun eigen huis verkocht is en stappen daardoor bij voorbaat niet over naar een andere woning. Koopt u met de NVM No-Risk clause dan kunt u die overstap vaak wel maken.

De NVM No-Risk clause is een ontbindende voorwaarde. Deze voorwaarde voorkomt dat de koper met dubbele lasten komt te zitten.

De koper kan de koop ontbinden als de verkoop van zijn huidige woning onverwacht langer duurt. De verkoper dient uiteraard eerst akkoord te gaan met deze ontbindende voorwaarde in de koopovereenkomst. Tijdens de looptijd van de NVM No-Risk clause doet de koper al het mogelijke om zijn huis te verkopen. De verkoper gaat gedurende die tijd door met de verkoop van het reeds verkochte huis.

Vindt de verkoper een andere koper, die onder gelijke voorwaarden het huis wil kopen, zonder de No Risk

clause, dan krijgt de eerste koper bedenktijd om de koop definitief te maken óf om af te zien van de koopovereenkomst. In het laatste geval verkoopt de verkoper vervolgens het huis aan de tweede koper.

10. Valt de makelaarscourtage onder de 'kosten koper'?

Nee, deze courtage zit er niet in. Onder 'kosten koper' vallen:

- a) Overdrachtsbelasting.
- b) Notariskosten, onder andere voor het opmaken van de leveringsakte en het inschrijven ervan in het Kadaster.

Naast bovengenoemde kosten kunnen er notaris-kosten zijn voor het opmaken en inschrijven van de hypotheekakte. Indien de koper een aankoopmakelaar heeft ingeschakeld, dan komt de courtage voor deze aankoopmakelaar voor rekening van de koper. Deze worden over het algemeen verrekend via de eindafrekening die de notaris opmaakt. De kosten van de verkopende makelaar zijn voor rekening van de verkoper.

11. Hoe wordt het aantal vierkante meters van een woning bepaald?

NVM-makelaars zijn verplicht het aantal vierkante meters van een woning te meten volgens een branchebreed afgesproken meetinstructie. Deze instructie beschrijft precies wat er wel of niet wordt meegerekend als gebruiksoppervlakte van een woning of appartement. Hierbij wordt onderscheid gemaakt naar vier ruimten:

- a) Woonruimte, zoals woon- en slaapkamers, wc, gang en meterkast.
- b) Overige inpandige ruimte, zoals aangebouwde garage en zolder met vlizotrap.
- c) Gebouwgebonden buitenruimte, zoals balkon en loggia.
- d) Externe bergruimte, zoals losstaande schuur en losstaande garage.

Aandachtspunt bij het bepalen van de gebruiksoppervlakte is bijvoorbeeld dat alleen daar wordt gemeten waar de hoogte minimaal 1,5 meter is. De buitenmuren worden niet meegemeten, de binnenmuren wel. Nissen kleiner dan 0,5 m² worden genegeerd. Lees meer over het bepalen van de gebruiksoppervlakte op <https://www.nvm.nl/hulpbij/taxeren/meetinstructie>.

KOPEN OF VERKOPEN HUIS - FAQ

12. Heeft mijn woning een energielabel nodig?

Vanaf 2008 is een energielabel verplicht bij de verkoop en verhuur van een woning, op enkele uitzonderingen na. Het energielabel voor woningen geeft met klassen en kleuren een indicatie hoe energiezuinig een woning is. Vanaf 1 januari 2015 wordt er toegezien op de naleving van het hebben van o.a. een energielabel bij de eigendoms-overdracht.

Bij het leveren van een woning zonder een definitief energielabel kan door de Inspectie Leefomgeving en Transport (ILT) een sanctie aan de verkoper worden opgelegd. Dat kan gaan om een boete van maximaal € 170,- voor particulieren en € 340,- voor organisaties. De boete wordt direct opgelegd. Deze wettelijke verplichting is niet uit te sluiten in een koopovereenkomst. Meer informatie kunt u vinden op de website van de rijksoverheid.

13. Heeft de NVM een modelkoopovereenkomst voor mij beschikbaar?

De NVM heeft een modelkoopovereenkomst, maar stelt deze alleen beschikbaar aan haar leden.

Disclaimer

De informatie in deze brochure is met zorg samengesteld. Onzerzijds wordt echter geen enkele aansprakelijkheid aanvaard voor enige onvolledigheid, onjuistheid of anderszins, dan wel de gevolgen daarvan. Alle opgegeven maten, oppervlakten en inhoud zijn indicatief

[illegible]

ACTIEF VANAF 1988



Ons kantoor staat midden in de fraaie dorpskern van Scharnegoutum op 2 km van Sneek. Als het om persoonlijke zaken gaat als verkoop, aankoop of taxatie, dan heeft u geen wisselend contactpersoon, maar altijd Pieter Jan Atsma, één aanspreekpunt.

Vertrouwensrelatie

Het opbouwen van een goede vertrouwensrelatie met de klant staat bij Atsma Makelaardij & Taxatie hoog in het vaandel. Het gaat om mensen, geld en met name emoties, daar past een eerlijk en open advies bij, waarbij uw privacy gewaarborgd is! Wij zijn pas tevreden als de klant dat ook is. Na de akte van levering van de notaris houdt de dienstverlening niet op. Mochten er toch nog achteraf problemen ontstaan, dan worden die snel en vakkundig opgelost.

Het is prachtig werk om mensen te helpen en adviseren in hun soms moeilijke keuzes binnen de woningmarkt. Heel vaak is een luisterend oor genoeg om met de klant samen naar oplossingen te zoeken en een passend advies te geven. Laat ons dan ook weten hoe u onze dienstverlening vindt. Met uw tips kunnen we een nog beter advies geven. Genoegdoening is er pas als de klant tevreden is!

**Namens Atsma makelaardij en taxatie,
Pieter Jan Atsma**



Atsma
makelaardij en taxatie o.z.

Achterbuorren 1
8629 RB Scharnegoutum

0515-430030 | atsma@atsma-makelaardij.nl
www.atsma-makelaardij.nl

INTERESSE?

Neem dan contact op met ons kantoor.



**"Alles voor de beste
plek voor jou!"**

De beste plek voor jou

